

Tegnforklaring

Reguleringsformål

- BEBYGGELSE OG ANLEGG (PBL §12-5 NR.1)
- BI Industri
 - BAV Avløpsanlegg (utslippsledning)
 - BBS Småbåtanlegg i sjø med tilhørende strandsone

- SAMFERDSELSANLEGG OG TEKNISK INFRASTRUKTUR (PBL §12-5 NR.2)
- SKV Kjørveg
 - SVG Annen veggrunn - grøntareal
 - SK Kai
 - SHL Havnelager

- LANDBRUKS-, NATUR- OG FRILUFTSFORMÅL (PBL §12-5 NR.5)
- LF Friluftsmål

- BRUK OG VERN AV SJØ OG VASSDRAG MED TILHØRENDE STRANDSONE (PBL §12-5 NR.6)
- VF Farled
 - VHS Havneområde i sjø
 - VFV Friluftsområde i sjø og vassdrag

- HENSYNSSONER (PBL §12-6)
- Sikringsone - Frisikt

- JURIDISKE LINJER OG PUNKT
- Planens begrensning
 - Formålsgrense
 - Byggeline
 - Regulert senterlinje
 - Frisiktslinje
 - Regulert kant kjørebane
 - Regulert støttemur
 - Sikringsonegrense

- C+00,0 Kotehøyde snitt planert tomt
- C-GH+00,0 Maks kotehøyde gesims
- BYA = 00% Maks prosent bebygd areal

Kartopplysninger
 Kilde for basiskart: FKB / Norge Digitalt
 Dato for basiskart: 08/2016
 Koordinatsystem: UTM sone 32 / Eurof89
 Høydegrunnlag: NN 1954

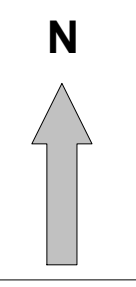

Kartmålestokk: 1:1000 Papirstørrelse: A2 Ekvidistanse 1 m

REGULERINGSPLAN NØRVÅGEN INDUSTRIOMRÅDE

Gnr. 48, Bnr. 152 og 227
 1572 SMØLA KOMMUNE
 MED TILHØRENDE PLANBESKRIVELSE OG REGULERINGSBESTEMMELSER



Planforlag	Saksnr.	Dato	Sign.
		01.07.16	M.I
Revisjon			
Endring etter melding planoppstart		17.03.17	M.I
Mindre endring felles havneområde		12.07.17	M.I
Justering vegtrase småbåthavn		03.10.17	M.I
Revisjon etter offentlig ettersyn		22.08.18	M.I
SAKSBEHANDLING IFLG. PBL 2008			
Kunngjøring av oppstart av planarbeidet		12.08.16	M.I
1. gangs behandling i det faste utvalget for plansaker		10.04.18	
Offentlig ettersyn til		05.06.18	
2. gangs behandling i det faste utvalget for plansaker			

Kommestyrets vedtak:

PLANEN UTARBEIDET AV PlanID: 20160002
 Arkivsaksnr: 2016/443
 SaksBeh: